

Diagrama de Procesos Fondo de Infraestructura Social para las Entidades

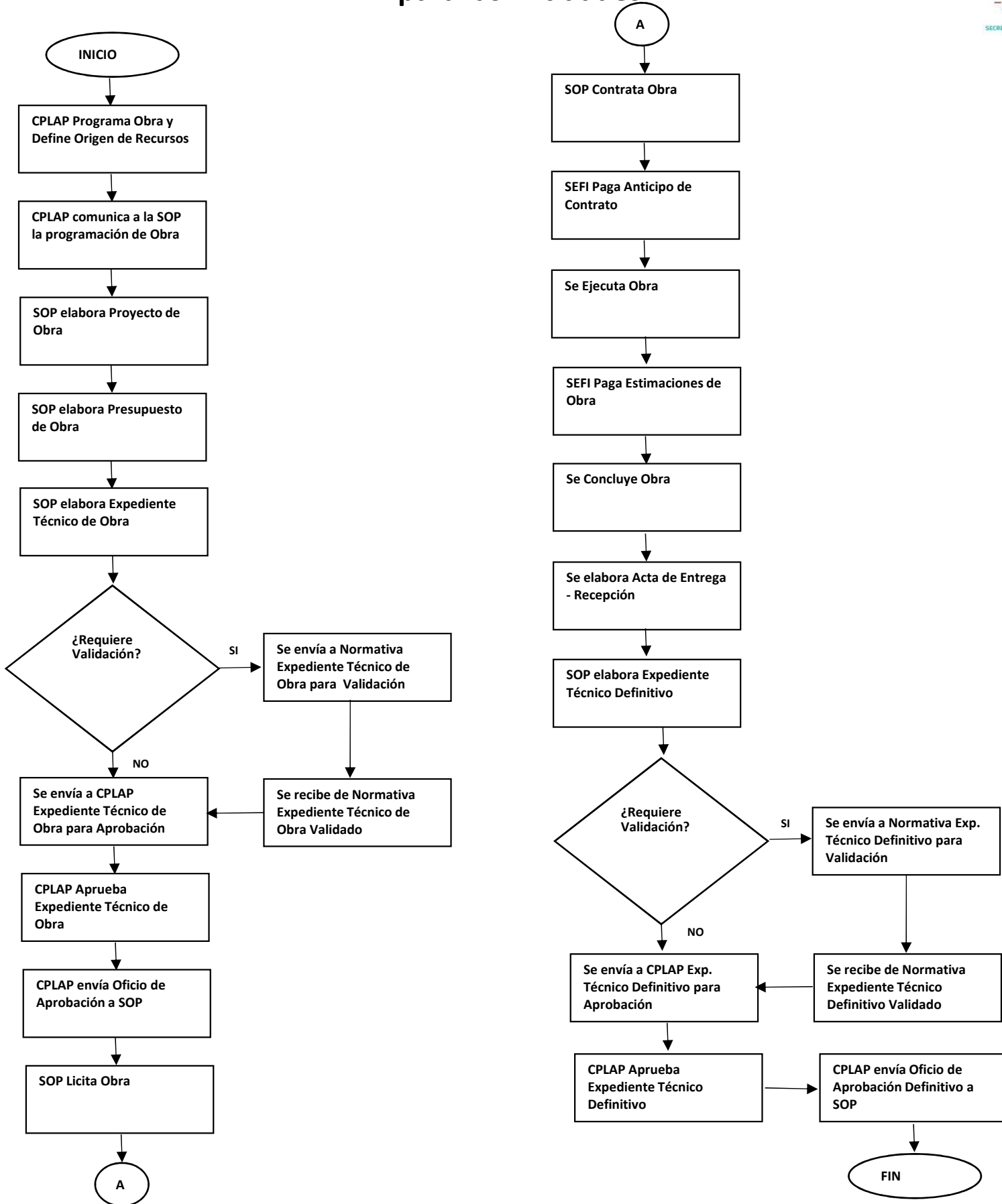

FONDO DE INFRAESTRUCTURA SOCIAL PARA LAS ENTIDADES 2017

Ampliación Red de Electrificación

Municipio: Asientos
Ubicación: Calle Minerva
Población: 125 Habitantes

Inversión Autorizada: \$1,011,940
Recursos: Fondo de Infraestructura Social para las Entidades 2017

Acciones:

- *Sum. y col. de 33 postes cónicos octagonales de concreto de 12.00 mts. de altura y F'c=750 kg/cm2 clave C.F.E. PC-12-750.
- *Sum. e instalación de 23 estructuras VS-20 para media tensión 13,200 kv (clave C.F.E. VS-20).
- *Sum. e instalación de 8 estructuras VS-20 para media tensión 13,200 kv (clave C.F.E. VS-20).
- *Sum. y col. de 2,026.00 ml. de cable de aluminio ACSR 1/0 AWG.
- *Sum. e instalación de 5 retenidas voladas (RVP) para media tensión (según normas C.F.E.).
- *Sum. e instalación de 7 subestaciones monofásicas con capacidad de 25 KVA 13200-240/120V con apartarayos, cortacircuitos y sistema de tierra marca "IG o PROLEC.
- * Sum. y col. de 990.00 ml. de cable múltiple (2+1) calibre 1/0 AWG.
- * Pago por actualización, revisión, autorización y trámites de proyecto eléctrico ante C.F.E.

Ampliación Red de Electrificación

Municipio: Cosío
Ubicación: Calle Sin Nombre y Calle Revolución Oriente
El Refugio de Providencia
Población: 20 Habitantes

Inversión Autorizada: \$168,388
Recursos: Fondo de Infraestructura Social para las Entidades 2017

Acciones:

- *Sum. y col. de 5 postes cónicos octagonales de concreto de 12 mts. de altura y F'c=750 kg/cm2 clave C.F.E. PC-12-750.
- *Sum. y col. de 50.00 ml. de cable de aluminio ACSR1/0 AWG.
- *Sum. e instalación de 1 subestación monofásica con capacidad de 15 kva. 13200-240/120 con aparta rayos, cortacircuitos y
- *Sum. y col. de 140.00 ml. de cable múltiple (2+1) calibre 1/0 AWG a instalarse en poste de concreto o acero.
- *1 pago por actualización, revisión, autorización y trámites de proyecto eléctrico ante la C.F.E.

Ampliación Red de Electrificación

Municipio: Jesús María
Ubicación: Privada Román Loera
Chichahuales
Población: 85 Habitantes

Inversión Autorizada: \$323,938
Recursos: Fondo de Infraestructura Social para las Entidades 2017

Acciones:

- *Sum. y col. de 9 postes cónicos octagonales de concreto de 12.00 mts. de altura y F'c=750 kg/cm2 clave C.F.E. PC-12-750.
- *Sum. y col. de 675.00 ml. de cable de aluminio ACSR 1/0 AWG.
- *Sum. e instalación de 1 subestación monofásica con capacidad de 25 KVA 13200-240/120V con apartarayos, cortacircuitos y sistema de tierra marca "IG o PROLEC.
- *Pago por actualización, revisión, autorización y trámites de proyecto eléctrico ante C.F.E.

Ampliación Red de Electrificación

Municipio: Jesús María
Ubicación: Privada Agustín de Iturbide
El Calvario
Población: 25 Habitantes

Inversión Autorizada: \$255,774
Recursos: Fondo de Infraestructura Social para las Entidades 2017

Acciones:

- *Sum. y col. de 8 postes cónicos octagonales de concreto de 12.00 mts. de altura y F'c=750 kg/cm2 clave C.F.E. PC-12-750.
- *Sum. y col. de 160.00 ml. de cable de aluminio ACSR 1/0 AWG.
- *Sum. e instalación de 1 subestación monofásica con capacidad de 25 KVA 13200-240/120V con apartarayos, cortacircuitos y sistema de tierra marca "IG o PROLEC.
- *Pago por actualización, revisión, autorización y trámites de proyecto eléctrico ante C.F.E.

FONDO DE INFRAESTRUCTURA SOCIAL PARA LAS ENTIDADES 2017

Obras	Acciones	No. Obra	Nombre de Obra	Mun	Programa de Inversión	1er. Trimestre			2o. Trimestre			3er. Trimestre			4o. Trimestre		
						Aprobado	Ejercido Pagado	Avance Físico %	Aprobado	Ejercido Pagado	Avance Físico %	Aprobado	Ejercido Pagado	Avance Físico %	Aprobado	Ejercido Pagado	Avance Físico %
4	4		TECHO FINANCIERO:		1,760,040.00										\$1,760,040.00	\$1,693,843.75	
1	1	FAISE-06036/17	Ampliación Red de Electrificación Calle Minerva Asientos AGEB 0175	ASI	FISE/17										\$1,011,940.00	\$1,006,738.75	100.00
1	1	FAISE-06035/17	Ampliación Red de Electrificación, Calle Sin Nombre y Calle Revolución Oriente, El Refugio de Providencia, Cosío	COS	FISE/17										\$168,388.00	\$167,511.11	100.00
1	1	FAISE-06034/17	Ampliación de Red de Electrificación Privada Román Loera, Chichahuales, Jesús María, AGEB 0552	JM	FISE/17										\$323,938.00	\$294,613.30	100.00
1	1	FAISE-06037/17	Ampliación de Red de Electrificación Privada Agustín de Iturbide, El Calvario, Jesús María AGEB 0482	JM	FISE/17										\$255,774.00	\$224,980.59	100.00



FONDO DE INFRAESTRUCTURA SOCIAL PARA LAS ENTIDADES 2017

FONDO	TECHO FINANCIERO	1er. TRIMESTRE		2o. TRIMESTRE		3er. TRIMESTRE		4o. TRIMESTRE	
		AVANCE %		AVANCE %		AVANCE %		AVANCE %	
		FINACIERO	FISICO	FINACIERO	FISICO	FINACIERO	FISICO	FINACIERO	FISICO
FONDO DE INFRAESTRUCTURA SOCIAL PARA LAS ENTIDADES	\$1,760,040.00	0.00%	0.00%	0.00%	0.00%	0.00%	0.00%	96.24%	100.00%