

Diagrama de Procesos Fondo de Aportaciones Múltiples

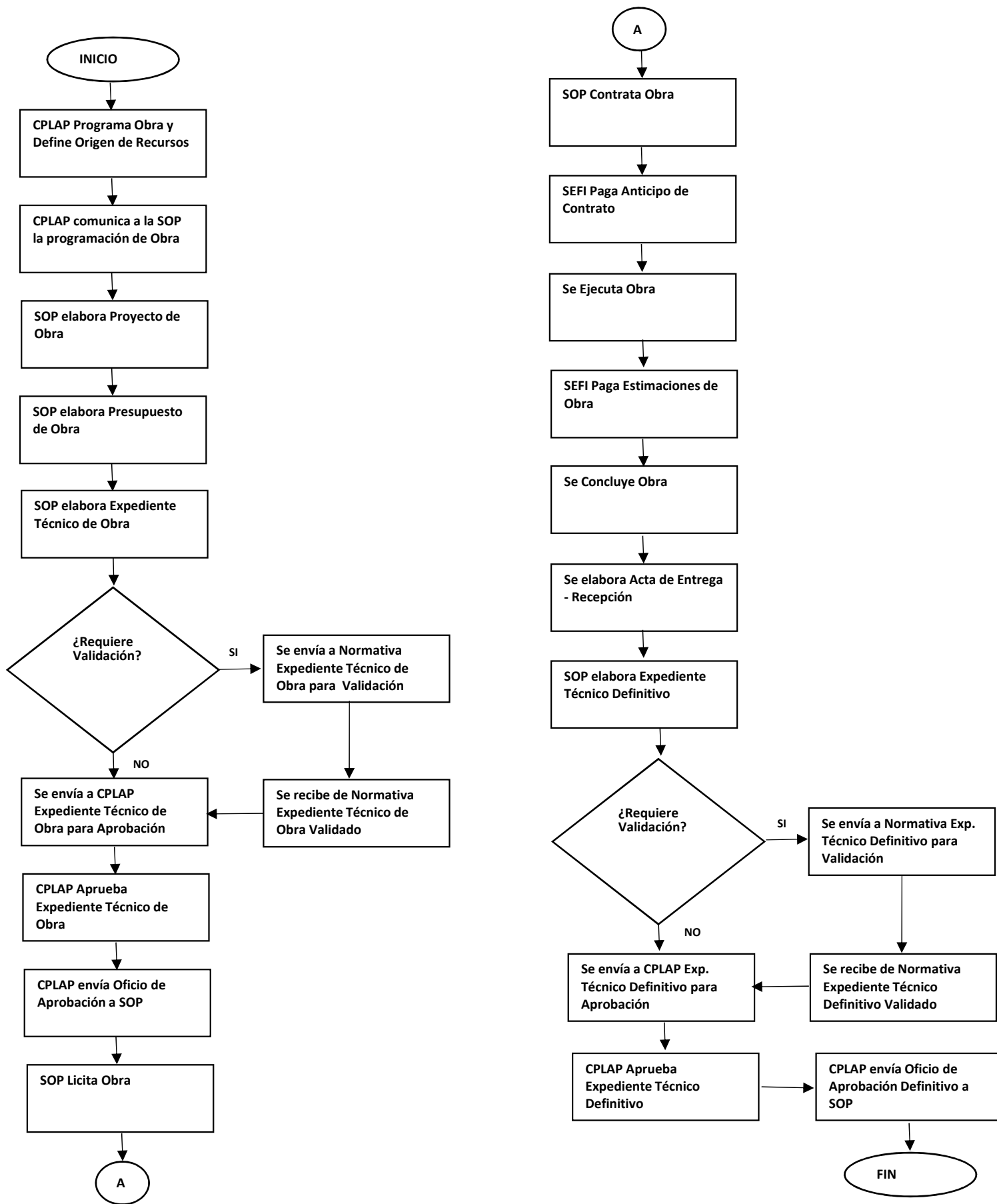

FICHA DEL INDICADOR DE DESEMPEÑO (FID)
Nivel Subfunción / Componente

Dependencia:	SOP - Secretaría de Obras Públicas	Programa Presupuestario:	Fondo de Aportaciones Múltiples Nivel Superior
Ramo:	07- Obras Públicas	Unidad Ejecutora:	Dirección General de Supervisión de Obra
Alineación Institucional:	24.- Movilidad Integral y Sustentable		

Alineación Objetivos de Desarrollo Sostenible 2015-2030 (ODS)
Objetivo

04 Educación de Calidad

Alineación al Plan Nacional de Desarrollo 2013-2018 (PND)

Meta	Objetivo	Indicador
03 México con Educación de Calidad	3.1 Desarrollar el potencial humano de los mexicanos con educación de calidad.	3.1.2 Modernizar la infraestructura y el equipamiento de los centros educativos.

Alineación al Plan Estatal de Desarrollo 2016-2022 (PED)

Eje	Programa	Objetivo	Línea de Acción	Indicador
1. Aguascalientes educado, integrado y equitativo	1.1 Gran acuerdo social por la educación	1.1.1 Garantizar la calidad para favorecer el logro educativo de los estudiantes.	1.1.1.4 Dignificar todos los espacios educativos.	1.1.1.4.1 Porcentaje de escuelas públicas que cumplen con la totalidad de los indicadores de infraestructura.

Alineación al Programa Sectorial 2016-2022

Sector	Programa	Objetivo	Línea de Acción	Indicador
1. Social	1.9. Educación Superior	1.9.1. Proporcionar una educación superior sólida, vinculada y eficiente.	1.9.1.1. Proporcionar educación superior de calidad a la totalidad de la población que lo requiera.	1.9.1.1.1. Cobertura de las instituciones de educación superior.

Presupuesto asignado del Programa Presupuestario

Monto Total	Nivel	Resumen Narrativo
\$20,455,131	Componente	Construcción de obras de infraestructura educativa

Datos Generales del Indicador
Indicador

Nombre	Descripción	Método de Cálculo	Tipo (para resultados)		Sentido del indicador	Dimensión a Medir	Unidad de medida	Frecuencia de medición
			Estratégico	Gestión				
Avance físico de las obras aprobadas en el Fondo de Aportaciones Múltiples para la construcción de obras de infraestructura educativa.	Mide el avance físico para la construcción de obras de infraestructura educativa.	SUMATORIA ((Inversión Autorizada Obra / Inversión Total Autorizada en el Fondo de Aportaciones Múltiples Nivel Superior para la construcción de obras de infraestructura educativa)* Avance Físico Reportado de Obra)	X		Ascendente	Eficacia	Porcentaje de Avance Físico	Trimestral
Nombre del Indicador	Línea base 2017		Meta 2017		Tipo de Valor de la Meta		Cobertura	
	Valor	Año (Período)	Valor	Año (Período)	Absoluto	Relativo		
Avance físico de las obras aprobadas en el Fondo de Aportaciones Múltiples para la construcción de obras de infraestructura educativa.	0	Enero 2017	100	Diciembre 2017	X		Todo el Estado de Aguascalientes	

Medio de Verificación del Indicador
[Reporte de Avance de Obra generado por SOP](#)
Características de las Variables del indicador (es)
Variable (s)

Nombre	Descripción	Fuente de Información	Unidad de Medida	Frecuencia de medición	Método de recopilación de datos
Inversión Autorizada Obra	Inversión autorizada por la CPLAP para la construcción de obras de infraestructura educativa con el Fondo de Aportaciones Múltiples Nivel Superior.	Reporte de Avance de Obra SOP	Inversión en Pesos	Trimestral	Oficios de Aprobación
Avance Físico Reportado de Obra	Avance Físico de Obra reportado por el área supervisora	Reporte de Avance de Obra SOP	Porcentaje de Avance Físico	Trimestral	Verificación en campo

Responsable del indicador:

Nombre:	LIA. Sergio Isidro Grimaldo Ruiz	Firma:	
Área:	Dirección de Planeación	Puesto:	Jefe de Departamento de Planeación y Permisos
Correo electrónico:	sergio.grimaldo@aguascalientes.gob.mx	Teléfono:	910 25 70 Ext. 5616

Estructura de la MIR				
Nivel	Resumen Narrativo	Indicadores	Medios de Verificación	Supuestos
Fin	Contribuir a un Aguascalientes educado, integrado y equitativo, mediante la construcción de obras de infraestructura educativa, mejorando con ello la calidad de la educación.	Recursos Financieros Ejercidos para obras de infraestructura educativa.	Reporte de Avance de Obra generado por SOP.	Se aprueben los recursos anuales para la construcción de obras de infraestructura.
Propósito	La población estudiantil del Estado de Aguascalientes cuenta con más obras de infraestructura educativa que mejoran la calidad de la educación.	Obras Terminadas para la construcción de obras de infraestructura educativa.	Reporte de Avance de Obra generado por SOP.	Se cuenta con las condiciones adecuadas para la construcción de obras de infraestructura.
Componentes	1. Se construyen obras de infraestructura educativa.	Avance físico de las obras aprobadas en el Fondo de Aportaciones Múltiples para la construcción de obras de infraestructura educativa.	Reporte de Avance de Obra generado por SOP.	Se inician las obras en tiempo y sin interrupciones.
Actividades	1.1 Construcción de Centro de Entrenamiento de Manufactura Avanzada, Universidad Tecnológica de Aguascalientes, Primera Etapa (Preliminares, Cimentación y Estructura)	Avance físico de Obra.	Reporte de Avance de Obra generado por SOP.	Se inician las obras en tiempo y sin interrupciones.
	1.2 Construcción de Centro de Entrenamiento de Manufactura Avanzada, Universidad Tecnológica de Aguascalientes, Segunda Etapa	Avance físico de Obra.	Reporte de Avance de Obra generado por SOP.	Se inician las obras en tiempo y sin interrupciones.
	1.3 Construcción de Centro de Entrenamiento de Manufactura Avanzada, Universidad Tecnológica de Aguascalientes, Tercera Etapa, Obra Exterior (1ra. Etapa Estacionamiento)	Avance físico de Obra.	Reporte de Avance de Obra generado por SOP.	Se inician las obras en tiempo y sin interrupciones.
	1.4 Construcción de Centro de Entrenamiento de Manufactura Avanzada, Universidad Tecnológica de Aguascalientes, Tercera Etapa, Obra Exterior (Reja Exterior Sur)	Avance físico de Obra.	Reporte de Avance de Obra generado por SOP.	Se inician las obras en tiempo y sin interrupciones.
	1.5 Construcción de Centro de Entrenamiento de Manufactura Avanzada, Universidad Tecnológica de Aguascalientes, Tercera Etapa, Obra Exterior (Reja Exterior Norte)	Avance físico de Obra.	Reporte de Avance de Obra generado por SOP.	Se inician las obras en tiempo y sin interrupciones.
	1.6 Construcción de Cafetería, Universidad Tecnológica del Norte de Aguascalientes	Avance físico de Obra.	Reporte de Avance de Obra generado por SOP.	Se inician las obras en tiempo y sin interrupciones.



CONSTRUCCIÓN DEL CENTRO DE ENTRENAMIENTO DE MANUFACTURA AVANZADA **Universidad Tecnológica de Aguascalientes**

Institución: Universidad Tecnológica de Aguascalientes
Ubicación:: Blvd. Juan Pablo II No. 1302
Fracc. Exhacienda La Cantera
Aguascalientes
C.P. 20200
Ags. México.
Población:: 1,440 Alumnos

Obra:: Construcción de Centro de Entrenamiento de Manufactura Avanzada
Inversión Autorizada:: \$18,873,860.10
Recursos:: Fondo de Aportaciones Múltiples Nivel Superior 2016
Fondo de Aportaciones Múltiples Nivel Superior 2010

Acciones:

- * Construcción de Centro de Entrenamiento de Manufactura Avanzada, Universidad Tecnológica de Aguascalientes, Primera Etapa (Preliminares, Cimentación y Estructura).
- * Construcción de Centro de Entrenamiento de Manufactura Avanzada, Universidad Tecnológica de Aguascalientes, Segunda Etapa.
- * Construcción de Centro de Entrenamiento de Manufactura Avanzada, Universidad Tecnológica de Aguascalientes, Tercera Etapa, Obra Exterior (1ra. Etapa Estacionamiento).
- * Construcción de Centro de Entrenamiento de Manufactura Avanzada, Universidad Tecnológica de Aguascalientes, Tercera Etapa, Obra Exterior (Reja Exterior Sur).
- * Construcción de Centro de Entrenamiento de Manufactura Avanzada, Universidad Tecnológica de Aguascalientes, Tercera Etapa, Obra Exterior (Reja Exterior Norte).

CONSTRUCCIÓN DE CAFETERIA **Universidad Tecnológica del Norte de Aguascalientes**

Institución: Universidad Tecnológica del Norte de Aguascalientes
Ubicación:: Av. Universidad No. 1001
Fracc. Estación Rincón
Rincón de Romos
C.P. 20400
Ags. México.
Población:: 2,800 Alumnos

Obra:: Construcción de Cafeteria
Inversión Autorizada:: \$1,542,922.86
Recursos:: Fondo de Aportaciones Múltiples 2013
Fondo de Aportaciones Múltiples 2015

Acciones:

- * Construcción de Cafetería, Universidad Tecnológica del Norte de Aguascalientes.

FONDO DE APORTACIONES MÚLTIPLES 2017

Obras	Acciones	No. Obra	Nombre de Obra	Mun	Programa de Inversión	1er. Trimestre			2o. Trimestre			3er. Trimestre			4o. Trimestre		
						Aprobado	Ejercido Pagado	Avance Físico %	Aprobado	Ejercido Pagado	Avance Físico %	Aprobado	Ejercido Pagado	Avance Físico %	Aprobado	Ejercido Pagado	Avance Físico %
2	6		TECHO FINANCIERO:		20,455,131.32	\$11,030,589.00	\$2,509,234.53		\$11,030,589.00	\$3,306,945.42		\$14,710,132.00	\$9,399,890.18		\$20,416,782.96	\$19,526,668.62	
0	1	FAM-11001/17	Construcción de Centro de Entrenamiento de Manufactura Avanzada, Universidad Tecnológica de Aguascalientes, Primera Etapa (Preliminares, Cimentación y Estructura)	AGS	FAM SUP. UTA/16	\$11,030,589.00	\$2,509,234.53	6.73	\$11,030,589.00	\$3,306,945.42	85.04	\$8,364,115.00	\$6,352,657.36	100.00	\$8,364,115.10	\$8,029,572.37	100.00
1	1	FAM-11006/17	Construcción de Centro de Entrenamiento de Manufactura Avanzada, Universidad Tecnológica de Aguascalientes, Segunda Etapa	AGS	FAM SUP. UTA/16	\$0.00	\$0.00	-	\$0.00	\$0.00	-	\$6,346,017.00	\$3,047,232.82	25.00	\$6,346,017.00	\$6,094,465.12	100.00
0	1	FAM-11052/17	Construcción de Centro de Entrenamiento de Manufactura Avanzada, Universidad Tecnológica de Aguascalientes, Tercera Etapa, Obra Exterior (1ra. Etapa Estacionamiento)	AGS	FAM SUP. UTA/10	\$0.00	\$0.00	-	\$0.00	\$0.00	-	\$0.00	\$0.00	-	\$1,380,668.00	\$1,250,531.81	100.00
0	1	FAM-11050/17	Construcción de Centro de Entrenamiento de Manufactura Avanzada, Universidad Tecnológica de Aguascalientes, Tercera Etapa, Obra Exterior (Reja Exterior Sur)	AGS	FAM SUP. UTA/10	\$0.00	\$0.00	-	\$0.00	\$0.00	-	\$0.00	\$0.00	-	\$1,391,812.00	\$1,369,170.48	100.00
0	1	FAM-11051/17	Construcción de Centro de Entrenamiento de Manufactura Avanzada, Universidad Tecnológica de Aguascalientes, Tercera Etapa, Obra Exterior (Reja Exterior Norte)	AGS	FAM SUP. UTA/10	\$0.00	\$0.00	-	\$0.00	\$0.00	-	\$0.00	\$0.00	-	\$1,391,248.00	\$1,240,005.98	100.00
1	1	PDE-0171/17- FAM-11053/17-	Construcción de Cafetería, Universidad Tecnológica del Norte de Aguascalientes	RR	FAM/13	\$0.00	\$0.00	-	\$0.00	\$0.00	-	\$0.00	\$0.00	-	\$759,018.36	\$759,018.36	17.00
					FAM/15	\$0.00	\$0.00	-	\$0.00	\$0.00	-	\$0.00	\$0.00	-	\$783,904.50	\$783,904.50	
TOTAL:															\$1,542,922.86	\$1,542,922.86	



FONDO DE APORTACIONES MÚLTIPLES 2017

FONDO	TECHO FINANCIERO	1er. TRIMESTRE		2o. TRIMESTRE		3er. TRIMESTRE		4o. TRIMESTRE	
		AVANCE %		AVANCE %		AVANCE %		AVANCE %	
		FINACIERO	FISICO	FINACIERO	FISICO	FINACIERO	FISICO	FINACIERO	FISICO
FONDO DE APORTACIONES MÚLTIPLES	\$20,455,131.32	12.27%	3.63%	16.17%	45.86%	45.95%	48.65%	95.46%	94.18%