



10 de septiembre DÍA MUNDIAL PARA LA PREVENCIÓN DEL SUICIDIO

El suicidio ha sido una de las principales causas de muerte en todo el mundo, de acuerdo con estimaciones de la Organización Mundial de la Salud (OMS); no obstante, a partir de la declaración de la pandemia por COVID-19, se han registrado más personas sufriendo de estrés o sufrimiento.

Fuente: Organización Panamericana de la Salud. (2021). Prevención del Suicidio.

EN EL MUNDO:

Durante el 2019, se suicidaron alrededor de **700,000 personas**.

- Cifra que representa **1 de cada 100 muertes**.

El suicidio es la **cuarta causa de muerte** en jóvenes entre los 15 y 29 años.

Algunas características de esta causa de muerte:

- La tasa de hombres que se suicidan es de **12.6** por cada 100,000; mientras que la de mujeres es de **5.4** por cada 100,000.
- En los países de ingresos altos, la tasa se estima en **16.5** por cada 100,000 hombres.
- En los países de ingreso medio – bajo, la tasa es de **7.1** por cada 100,000 mujeres.
- La región con mayor tasa de suicidios es **África**, con **11.2** por 100,000 habitantes. La tasa de suicidio más baja se registró en la **Región del Mediterráneo Oriental**, con **6.4** por 100,000.
- Se estima que en la región de las **Américas**, la tasa **incrementó 17%** en el periodo del 2000 al 2019.



Fuente: Organización Mundial de la Salud (OMS). (2021). Una de cada 100 muertes es por suicidio.

EN MÉXICO:

De acuerdo con cifras del **Instituto Mexicano del Seguro Social (IMSS)**:

- Alrededor del **90%** de las tentativas de suicidio tiene como causa: la **depresión, esquizofrenia, trastorno de personalidad y anorexia.**
- En los tres niveles de atención médica del IMSS, a septiembre de 2020 se atendieron **48,868 derechohabientes** por problemas de ansiedad, trastornos del sueño, depresión, abuso en el consumo de alcohol y drogas.
 - 3,144 personas con riesgo suicida.

Fuente: IMSS. (2020), Boletines de prensa.

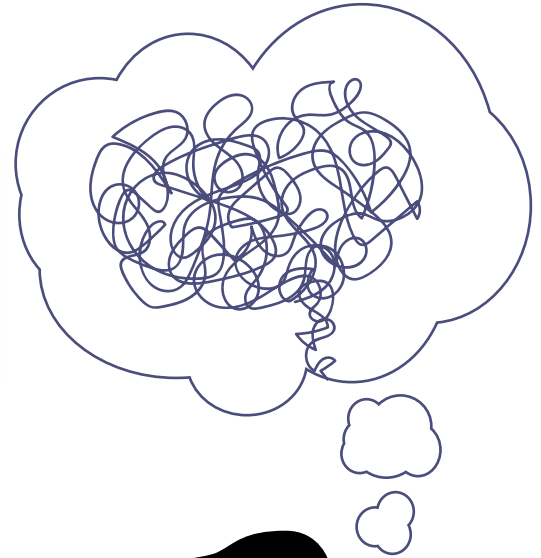

EN AGUASCALIENTES:

De enero a junio de 2021, la Dirección de Salud Mental y Adicciones del ISSEA ha brindado atenciones a **2,315 personas**, a través del área de trabajo social; el **55.3%** de las atenciones se han llevado a cabo en **Agua Clara.**

Personas atendidas.

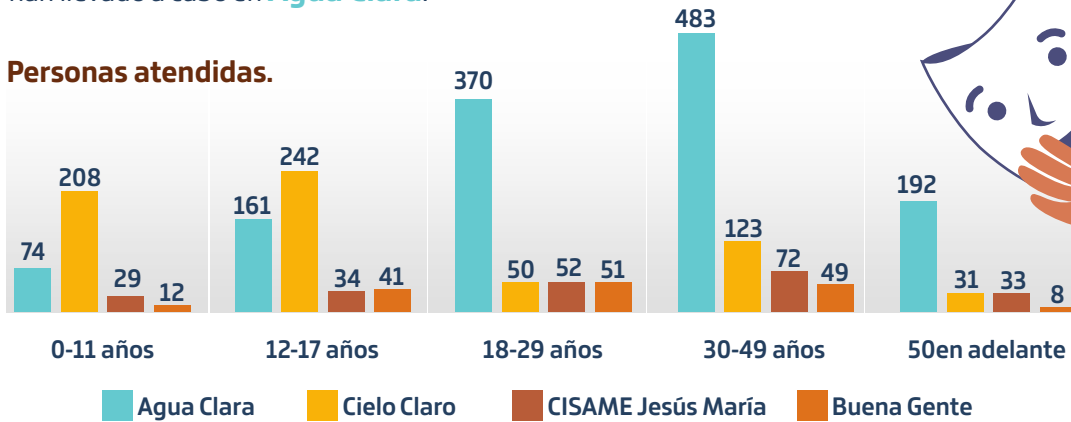

De esas atenciones, el **59.6%** han sido por **ideación suicida** y **40.6%** por **intento suicida.**

El **72.17%** han sido atenciones brindadas a mujeres.

Número de consultas en área de psicología por unidad.

UNIDAD	"AGUA CLARA"		CIELO CLARO		CISAME JESÚS MARIA		BUENA GENTE	
	MUJER	HOMBRE	MUJER	HOMBRE	MUJER	HOMBRE	MUJER	HOMBRE
Ideación suicida	187	80	60	10	23	12	73	28
Intento suicida	130	64	22	11	24	3	54	13

Fuente: Instituto de Salud del Estado de Aguascalientes (ISSEA). (2021). Dirección de Salud Mental y Adicciones.



A través de la LÍNEA VIVE, de enero a junio de 2021:

- Se atendieron **1,781 personas**:
81% son mujeres y
19% hombres.
- En el **15%** de las atenciones el riesgo suicida es muy alto; el **45%** es alto; y el **resto** está entre el medio y bajo.
- El grupo de edad con mayor atenciones es aquel entre 26 y 40 años.

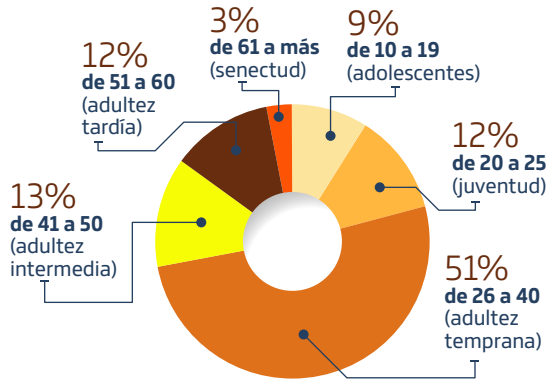

Fuente: Instituto de Salud del Estado de Aguascalientes (ISSEA). (2021). Dirección de Salud Mental y Adicciones.

Además, se registraron 601 llamadas de tentativa de suicidio, a través de la línea 911 enlazada a C5 Estatal, durante el primer semestre de 2021.

Llamadas recibidas en el 911 por tentativa de suicidio.

Municipio	Población total	Llamadas	Tasa ¹
Aguascalientes	948,990	473	49.8
Asientos	51,536	4	7.7
Calvillo	58,250	12	20.6
Cosío	17,000	1	5.8
Jesús María	129,929	48	36.9
Pabellón de Arteaga	47,656	6	12.5
Rincón de Romos	57,369	11	19.1
San José de Gracia	9,552	0	0.0
Tepezalá	22,485	1	4.4
El Llano	20,853	5	23.9
San Francisco de los Romo	61,997	40	64.5
Total estatal	1,425,607	601	42.1

¹ Tasa por cada 100,000 habitantes.

Si te encuentras en una situación de ansiedad, tristeza o conoces a una persona en esa condición, puedes acudir a:

Centro Estatal de Salud Mental Familiar "Agua Clara"

Artillero Mier #905
Cd. Satélite Morelos
449 977 52 40 y 449 910 31 10

Vive

Sistema de atención **en línea**, que ofrece ayuda psicológica. Video llamada, chat, mensajes ó WhatsApp
449 977 72 05

Jesús María

Uxmal No. 300
Fracc. Lomas de Jesús María
vickab_@hotmail.com
449 963 55 30 y 449 963 55 32

Calvillo

Carr. a Aguascalientes –Jalpa
km. 5.7 Esq. Valle Huejúcar
Fracc. Popular
drcarreon8@hotmail.com
495 95 67 074

Rincón de Romos

Octli # 602 Fracc.
Estancia de Chora.
luzma-241@hotmail.com
465 851 42 77



Llámanos al 911, si te sientes en situación emocional de emergencia. A tu disposición las 24 hrs los 365 días del año.

Respecto a las llamadas recibidas en el 911 por parte del área de Psicología se registraron **1,025 por ideación suicida** y **727 por intento de suicidio**.

Para el primer semestre 2021 se han denunciado **88 suicidios**, donde el **82% son hombres** y el **18% son mujeres**, el grupo de edad con más incidencia es aquel entre los 26 y 30 años:

- 21 a 25 años con 19%
- 26 a 30 años con 20%
- 46 a 50 años con 15%
- 31 a 35 años con 13%

Fuente: Fiscalía General del Estado de Aguascalientes (FGEA). (2021). Datos del Sistema Integral de la Procuración de Justicia (SIPJ) cotejados con el registro occisos por suicidio de la Dirección de Investigación Pericial.