

**ANEXO 1 "METODOLOGÍA PARA LA CUANTIFICACIÓN DE LAS POBLACIONES POTENCIAL Y OBJETIVO"
(FORMATO LIBRE)**

Anexo 1 "Metodología para la cuantificación de las Poblaciones o Áreas de Enfoque Potencial y Objetivo"

Es preciso señalar que existe una Guía Operativa del Programa de Obra Pública y Acciones Sociales del Estado, misma que contempla unos Lineamientos Generales los cuales son aplicables a todas las Dependencias del Gobierno del Estado y a sus municipios.

Al respecto, dichos Lineamientos señalan, con la finalidad de orientar el la iniciativa del decreto de Presupuesto de Egresos de cada ejercicio fiscal, las dependencias y entidades del poder ejecutivo así como los ayuntamientos, son responsables de conformar programas anuales de inversión a más tardar el 30 de octubre de cada ejercicio fiscal, con acciones consensadas, estudios preliminares, proyectos ejecutivos que reflejen presupuestos y programas de construcción con tiempos de ejecución integrando el presupuesto global detallado por acciones y montos de cada dependencia.

De esta manera, el registro de cada proyecto se da de alta en el Sistema Estatal de Proyecto de Inversión (SEPI) a fin de revisar la información registrada a fin de determinar una "Cartera de Proyectos" y proceder a validar la prioridad y fuentes de financiamiento.

Con lo antes expuesto se comprueba que no sólo se cuenta con una estrategia de cobertura, la cual se da a nivel estatal, sino que al mismo tiempo ésta se encuentra documentada y con procesos estandarizados y Sistematizados.

EVALUACIÓN DE CONSISTENCIA Y RESULTADOS

**ANEXO 2 “PROCEDIMIENTO PARA LA ACTUALIZACIÓN DE LA BASE DE DATOS DE BENEFICIARIOS”
(FORMATO LIBRE)**

Anexo 2 “Procedimiento para la actualización de la base de datos de beneficiarios”

Es preciso señalar que existe una Guía Operativa del Programa de Obra Pública y Acciones Sociales del Estado, misma que contempla unos Lineamientos Generales los cuales son aplicables a todas las Dependencias del Gobierno del Estado y a sus municipios.

Al respecto, dichos Lineamientos señalan, con la finalidad de orientar la iniciativa del decreto de Presupuesto de Egresos de cada ejercicio fiscal, las dependencias y entidades del poder ejecutivo así como los ayuntamientos, son responsables de conformar programas anuales de inversión a más tardar el 30 de octubre de cada ejercicio fiscal, con acciones consensadas, estudios preliminares, proyectos ejecutivos que reflejen presupuestos y programas de construcción con tiempos de ejecución integrando el presupuesto global detallado por acciones y montos de cada dependencia.

De esta manera, el registro de cada proyecto se da de alta en el Sistema Estatal de Proyecto de Inversión (SEPI) a fin de revisar la información registrada para determinar una “Cartera de Proyectos” y proceder a validar la prioridad y fuentes de financiamiento.

Con lo antes expuesto se comprueba que no sólo se cuenta con una estrategia de cobertura, la cual se da a nivel estatal, sino que al mismo tiempo ésta se encuentra documentada y con procesos estandarizados y Sistematizados.

EVALUACIÓN DE CONSISTENCIA Y RESULTADOS
ANEXO 3 “MATRIZ DE INDICADORES PARA RESULTADOS DEL PROGRAMA”

Nivel	Resumen Narrativo	Indicadores	Medios de Verificación	Supuestos
Fin	Contribuir a una Estrategia para la Vivienda y Hábitat de Calidad, mediante la construcción y mejoramiento de obras de infraestructura urbana, mejorando con ello la calidad de vida de los habitantes.	Mide el avance financiero para la Construcción y mejoramiento de obras de infraestructura urbana.	Reporte de Avance de Obra generado por SOP.	Se aprueben los recursos anuales para la Construcción y mejoramiento de obras de infraestructura urbana.
Propósito	Las Zonas Urbanas del Estado de Aguascalientes cuentan con más obras de infraestructura urbana que mejoran la calidad en los servicios que brinda el Gobierno del Estado.	Obras terminadas para la construcción y mejoramiento de obras de infraestructura urbana.	Reporte de Avance de Obra generado por SOP.	Se cuenta con las condiciones adecuadas para la construcción y mejoramiento de obras de infraestructura urbana.
Componente	1. Obras de infraestructura urbana, realizadas	Avance físico de las obras aprobadas en el Presupuesto de Egresos del Estado de Aguascalientes para la construcción de obras de infraestructura urbana.	Reporte de Avance de Obra generado por SOP	Se inician las obras en tiempo y sin interrupciones.
Actividades	1.1 Consolidación de Infraestructura deportiva en Unidad Deportiva IV Centenario, Primera Etapa	Avance físico de Obra.	Reporte de Avance de Obra generado por SOP.	Se inician las obras en tiempo y sin interrupciones.
	1.2 Conservación de Carreteras, Caminos y Vialidades	Avance físico de Obra.	Reporte de Avance de Obra generado por SOP.	Se inician las obras en tiempo y sin interrupciones.
	1.3 Construcción de Distribuidor Vial Av. Siglo XXI y Carr. 45 Norte, Salida a Zacatecas. Segunda Etapa	Avance físico de Obra.	Reporte de Avance de Obra generado por SOP.	Se inician las obras en tiempo y sin interrupciones.
	1.4 Construcción de Paso a Desnivel en Cruce de Av. Universidad y Boulevard Colosio	Avance físico de Obra.	Reporte de Avance de Obra generado por SOP.	Se inician las obras en tiempo y sin interrupciones.
	1.5 Construcción de Paso a Desnivel en el Cruce de Av. Aguascalientes y Av. Guadalupe González. Segunda Etapa	Avance físico de Obra.	Reporte de Avance de Obra generado por SOP.	Se inician las obras en tiempo y sin interrupciones.
	1.6 Construcción de Avenida Garza Sada - Libramiento a Pocitos - Salida Norte de Pocitos - Tecnopolo (Aguascalientes - Jesús María)	Avance físico de Obra.	Reporte de Avance de Obra generado por SOP.	Se inician las obras en tiempo y sin interrupciones.
	1.7 Construcción de Ciclo pista de Pabellón de Arteaga a Acceso Tecnológico de Pabellón	Avance físico de Obra.	Reporte de Avance de Obra generado por SOP.	Se inician las obras en tiempo y sin interrupciones.
	1.8 Pavimentación Asfáltica Carril de Baja Velocidad en Av. Siglo XXI Calzada Norte	Avance físico de Obra.	Reporte de Avance de Obra generado por SOP.	Se inician las obras en tiempo y sin interrupciones.
	1.9 Pavimentación con Concreto Hidráulico Incluyendo Agua Potable y Alcantarillado Sanitario de la Calle Emiliano Zapata de Calle 5 de mayo a Fco. I. Madero en Refugio de Peñuelas, Ags.	Avance físico de Obra.	Reporte de Avance de Obra generado por SOP.	Se inician las obras en tiempo y sin interrupciones.
	1.10 Pavimentación con Concreto Hidráulico Incluyendo Agua Potable y Alcantarillado Sanitario de la Calle Primavera de Calle 5 de mayo a Fco. I. Madero en Refugio de Peñuelas, Ags.	Avance físico de Obra.	Reporte de Avance de Obra generado por SOP.	Se inician las obras en tiempo y sin interrupciones.
	1.11 Reposición de Pozo de Agua Potable en la Localidad Macario J. Gómez, San Francisco de los Romo, Ags.	Avance físico de Obra.	Reporte de Avance de Obra generado por SOP.	Se inician las obras en tiempo y sin interrupciones.
	1.12 Reposición de Pozo de Agua Potable en la Localidad San Antonio, Tepezalá, Ags.	Avance físico de Obra.	Reporte de Avance de Obra generado por SOP.	Se inician las obras en tiempo y sin interrupciones.

EVALUACIÓN DE CONSISTENCIA Y RESULTADOS
ANEXO 4 “INDICADORES”

Nombre del Programa: Fondo de Aportaciones para el Fortalecimiento de las Entidades Federativas (FAFEF)
 Modalidad: I-011
 Dependencia/Entidad: Secretaría de Obras Públicas (SOP) Municipio de Rincón de Romos
 Unidad Responsable: Dirección General de Supervisión de Obras
 Tipo de Evaluación: Consistencia y Resultados
 Año de la Evaluación: 2019 (se evalúa FAFEF 2018)

Nivel	Nombre del indicador	Método de cálculo	Claro	Relevante	Económico	Monitoreable	Adecuado	Definición	Unidad de medida	Frecuencia de medición	Línea base	Metas	Comportamiento del indicador
Fin	Mide el avance financiero para la Construcción y mejoramiento de obras de infraestructura urbana.	(Recursos Ejercidos / Recursos Publicados en el Presupuesto de Egresos del Estado) /100	SI	NO	SI	NO	NO	SI	SI	SI	NO	NO	Ascendente
Propósito	Obras Terminadas para la construcción y mejoramiento de obras de infraestructura urbana.	Sumatoria de obras con avance físico al 100%	NO	NO	SI	NO	NO	SI	SI	SI	NO	NO	Ascendente
Componentes	Avance físico de las Obras Aprobadas en el Presupuesto de Egresos del Estado de Aguascalientes para la construcción de obras de infraestructura urbana.	SUMATORIA ((Inversión Autorizada Obra / Inversión Total Autorizada en el Presupuesto de Egresos del Estado de Aguascalientes para obras de infraestructura urbana) * Avance Físico Obra))	NO	SI	SI	NO	NO	SI	SI	SI	SI	SI	Ascendente
Actividades	Avance físico de Obra.	Avance Físico Reportado por el área supervisora	NO	NO	SI	NO	NO	NO	NO	NO	NO	NO	Ascendente

Notas: 1) **Claro**: Los indicadores deben ser tan directos e inequívocos como sea posible; es decir, entendibles; 2) **Relevante**: Debe proveer información sobre la esencia del objetivo que se quiere medir; deben estar definidos sobre lo importante, con sentido práctico; 3) **Económico**: Se deben elegir aquellos que estén disponibles a un costo razonable; 4) **Monitoreable**: cualquier individuo puede replicar el cálculo del indicador; 5) **Adecuado**: la información que proporciona el indicador es relevante y apropiada para describir los logros del programa en un cierto periodo; 6) **Aportación Marginal**: Este criterio se aplica únicamente cuando un objetivo tiene dos o más indicadores.

EVALUACIÓN DE CONSISTENCIA Y RESULTADOS
ANEXO 5 “METAS DEL PROGRAMA”

Nombre del Programa: Fondo de Aportaciones para el Fortalecimiento de las Entidades Federativas (FAFEF)
 Modalidad: I-011
 Dependencia/Entidad: Secretaría de Obras Públicas (SOP) Municipio de Rincón de Romos
 Unidad Responsable: Dirección General de Supervisión de Obras
 Tipo de Evaluación: Consistencia y Resultados
 Año de la Evaluación: 2019 (se evalúa FAFEF 2018)

Nivel de objetivo	Nombre del indicador	Meta	Unidad de medida	Justificación	Orientada a impulsar el desempeño	Justificación	Factible	Justificación	Propuesta de mejora de la meta
Fin	Mide el avance financiero para la construcción y mejoramiento de obras de infraestructura urbana.	100	SI	Contribuir a una Estrategia para la Vivienda y Hábitat de Calidad, mediante la construcción y mejoramiento de obras de infraestructura urbana, mejorando con ello la calidad de vida de los habitantes.	NO	Un indicador es una herramienta que muestra indicios o señales de una situación, actividad o resultado, de esta manera el avance físico de una obra y su inversión autorizada no muestra como principio fundamental estar orientado al desempeño	SI	La meta solo va en función de presupuesto ejercido	Establecer un índice que permita observar el avance de obras de infraestructura de calidad respecto del año inmediato anterior
Propósito	Obras Terminadas para la construcción y mejoramiento de obras de infraestructura urbana.	100	SI	Las Zonas Urbanas del Estado de Aguascalientes cuentan con más obras de infraestructura urbana que mejoran la calidad en los servicios que brinda el Gobierno del Estado.	NO	Un indicador es una herramienta que muestra indicios o señales de una situación, actividad o resultado, de esta manera el avance físico de una obra y su inversión autorizada no muestra como principio fundamental estar orientado al desempeño	SI	La meta solo va en función de las obras terminadas	El indicador, y por ende la meta, deben de ir en términos de establecer un porcentaje de las obras de infraestructura de calidad realizadas
Componente	Avance físico de las Obras Aprobadas en el Presupuesto de Egresos del Estado de Aguascalientes para la construcción de obras de infraestructura urbana.	100	SI	1. Obras de infraestructura urbana, realizadas	NO	Un indicador es una herramienta que muestra indicios o señales de una situación, actividad o resultado, de esta manera el avance físico de una obra y su inversión autorizada no muestra como principio fundamental estar orientado al desempeño	SI	La meta solo va en función de observar el avance físico de las obras	El indicador, y por ende la meta, deben de ir en términos de establecer un porcentaje por tipo de obra realizados (culturales, deportivos, carreteras y puentes, etc.)
Actividad	Avance físico de Obra.	100	SI	Distintas obras	NO	Un indicador es una herramienta que muestra indicios o señales de una situación, actividad o resultado, de esta manera el avance físico de una obra y su inversión autorizada no muestra como principio fundamental estar orientado al desempeño	SI		El indicador, y por ende la meta, deben de ir en términos de establecer un porcentaje en el avance de las actividades estratégicas tales como tramites, gestiones y permisos, avance de los proyectos ejecutivos de las obras, etc.

EVALUACIÓN DE CONSISTENCIA Y RESULTADOS

ANEXO 6 “COMPLEMENTARIEDAD Y COINCIDENCIAS ENTRE PROGRAMAS FEDERALES Y/O ACCIONES DE DESARROLLO SOCIAL EN OTROS NIVELES DE GOBIERNO”

Nombre del Programa: Fondo de Aportaciones para el Fortalecimiento de las Entidades Federativas (FAFEF)
 Modalidad: I-011
 Dependencia/Entidad: Secretaría de Obras Públicas (SOP) Municipio de Rincón de Romos
 Unidad Responsable: Dirección General de Supervisión de Obras
 Tipo de Evaluación: Consistencia y Resultados
 Año de la Evaluación: 2019 (se evalúa FAFEF 2018)

Nombre del programa	Modalidad y clave	Dependencia/ Entidad	Propósito	Población objetivo	Tipo de apoyo	Cobertura geográfica	Fuentes de información	¿Coincide con el programa evaluado?	¿Se complementa con el programa evaluado?	Justificación
CONAGUA-PROAGUA	Agua potable y Saneamiento	Aguascalientes	Mejorar los servicios del Agua potable y el saneamiento	Ciudadanos con escasos de servicio de agua potable	Construcción de redes de agua, perforación de pozos, plantas de tratamiento	Todo el Estado	INEGI	Si	Si	Se potencializan los recursos del FAFEF con recursos federales de CONAGUA

EVALUACIÓN DE CONSISTENCIA Y RESULTADOS
ANEXO 7 “AVANCE DE LAS ACCIONES PARA ATENDER LOS ASPECTOS SUSCEPTIBLES DE MEJORA”

AVANCE DEL DOCUMENTO DE TRABAJO

Nombre del Programa: Fondo de Aportaciones para el Fortalecimiento de las Entidades Federativas (FAFEF)
 Modalidad: I-011
 Dependencia/Entidad: Secretaría de Obras Públicas (SOP) Municipio de Rincón de Romos
 Unidad Responsable: Dirección General de Supervisión de Obras
 Tipo de Evaluación: Consistencia y Resultados
 Año de la Evaluación: 2019 (se evalúa FAFEF 2018)

N°	Aspectos susceptibles de mejora	Actividades	Área responsable	Ciclo de inicio	Fecha de término	Resultados esperados	Productos y/o evidencia	Avance (%)	Identificación del documento probatorio	Observaciones
1	Integrar una Carpeta específica donde se incluya toda la información relativa al programa.	Se integró una carpeta con la información relativa al fondo	Seguimiento y Control	Enero 2018	Diciembre 2018	Mejor control del fondo	Una carpeta	100%	Carpeta física FAFEF 2018	Los resultados obtenidos
2	Construir una Matriz de Indicadores para Resultados del Programa a Nivel Local.	Se construyó una MIR del Estado	Secretaría de Obras Públicas	Enero 2018	Diciembre 2018	Se mejoró el uso y destino de los recursos del fondo	Un documento	100%	Archivo formato en Excel	
3	Elaborar un diagrama de flujo de los componentes y procesos clave del fondo	Se realizó un diagrama de flujo de los componentes y procesos clave del fondo	Coord. Gral. De Planeación y Proyectos	Enero 2018	Diciembre 2018	Se documentaron los procesos del fondo para obtener mejores resultados	Un documento	100%	Archivo formato en Excel	
4	Crear un sistema informático, para captura de información de manera mensual que permita ver el avance del programa y dar seguimiento al mismo	Se cuenta con el Sistema de Control de Obra (SISCO) en el cual se registran las obras a realizar y sus avances	Secretaría de Obras Públicas	Enero 2018	Diciembre 2018	Mejor control del fondo y transparencia	Un sistema informático	100%	Sistema informático de acceso Web	

5	Se recomienda elaborar un programa, una Matriz de Indicadores de Resultados, o en su caso un documento con base en la Metodología del Marco Lógico; en el que se permita determinar que los procedimientos para recibir, registrar y dar trámite a las solicitudes de apoyo incluyen elementos de elegibilidad especificados, estandarizados, sistematizados, así como difundidos públicamente	Se creó el Sistema Estatal de Proyectos de Inversión (SEPI), en el cual se registran los proyectos que cada dependencia o municipio solicita realizar, el cual permite una evaluación de cada proyecto y prioridades, así como beneficiarios	Coord. Gral. De Planeación y Proyectos	Enero 2018	Diciembre 2018	Se mejoró la selección de proyectos a través de la evaluación que permite este sistema	Un sistema informático	100%	Sistema informático de acceso Web	
6	Se recomienda elaborar un programa, una Matriz de Indicadores de Resultados, o en su caso un documento con base en la Metodología del Marco Lógico; en el que se permita determinar mecanismos de transparencia y de rendición de cuentas cuyos resultados estén actualizados, sean públicos y se les de difusión	Se tiene establecido el Sistema de Recursos Federales Transferidos (SRFT) mediante el cual se registran cada uno de los proyectos a realizar con recursos del fondo, y sus avances trimestrales. Del cual se desprenden reportes de acceso público a nivel federal lo que motiva la transparencia	SHCP - SEFI	Enero 2018	Diciembre 2018	Se da cumplimiento normativo y se fomenta la Transparencia	Un sistema informático	100%	Sistema informático de acceso Web	

AVANCE DEL DOCUMENTO INSTITUCIONAL

Nombre del Programa: Fondo de Aportaciones para el Fortalecimiento de las Entidades Federativas (FAFEF)
 Modalidad: I-011
 Dependencia/Entidad: Secretaría de Obras Públicas (SOP) Municipio de Rincón de Romos
 Unidad Responsable: Dirección General de Supervisión de Obras
 Tipo de Evaluación: Consistencia y Resultados
 Año de la Evaluación: 2019 (se evalúa FAFEF 2018)

N°	Aspectos susceptibles de mejora	Actividades	Área responsable	Ciclo de inicio	Fecha de término	Resultados esperados	Productos y/o evidencia	Avance (%)	Identificación del documento probatorio	Observaciones
1	Integrar una Carpeta específica donde se incluya toda la información relativa al programa.	Se integró una carpeta con la información relativa al fondo	Seguimiento y Control	Enero 2018	Diciembre 2018	Mejor control del fondo	Una carpeta	100%	Carpeta física FAFEF 2018	Los resultados obtenidos
2	Construir una Matriz de Indicadores para Resultados del Programa a Nivel Local.	Se construyó una MIR del Estado	Secretaría de Obras Públicas	Enero 2018	Diciembre 2018	Se mejoró el uso y destino de los recursos del fondo	Un documento	100%	Archivo formato en Excel	
3	Elaborar un diagrama de flujo de los componentes y procesos clave del fondo	Se realizó un diagrama de flujo de los componentes y procesos clave del fondo	Coord. Gral. De Planeación y Proyectos	Enero 2018	Diciembre 2018	Se documentaron los procesos del fondo para obtener mejores resultados	Un documento	100%	Archivo formato en Excel	
4	Crear un sistema informático, para captura de información de manera mensual que permita ver el avance del programa y dar seguimiento al mismo	Se cuenta con el Sistema de Control de Obra (SISCO) en el cual se registran las obras a realizar y sus avances	Secretaría de Obras Públicas	Enero 2018	Diciembre 2018	Mejor control del fondo y transparencia	Un sistema informático	100%	Sistema informático de acceso Web	

5	Se recomienda elaborar un programa, una Matriz de Indicadores de Resultados, o en su caso un documento con base en la Metodología del Marco Lógico; en el que se permita determinar que los procedimientos para recibir, registrar y dar trámite a las solicitudes de apoyo incluyen elementos de elegibilidad especificados, estandarizados, sistematizados, así como difundidos públicamente	Se creó el Sistema Estatal de Proyectos de Inversión (SEPI), en el cual se registran los proyectos que cada dependencia o municipio solicita realizar, el cual permite una evaluación de cada proyecto y prioridades, así como beneficiarios	Coord. Gral. De Planeación y Proyectos	Enero 2018	Diciembre 2018	Se mejoró la selección de proyectos a través de la evaluación que permite este sistema	Un sistema informático	100%	Sistema informático de acceso Web	
6	Se recomienda elaborar un programa, una Matriz de Indicadores de Resultados, o en su caso un documento con base en la Metodología del Marco Lógico; en el que se permita determinar mecanismos de transparencia y de rendición de cuentas cuyos resultados estén actualizados, sean públicos y se les de difusión	Se tiene establecido el Sistema de Recursos Federales Transferidos (SRFT) mediante el cual se registran cada uno de los proyectos a realizar con recursos del fondo, y sus avances trimestrales. Del cual se desprenden reportes de acceso público a nivel federal lo que motiva la transparencia	SHCP - SEFI	Enero 2018	Diciembre 2018	Se da cumplimiento normativo y se fomenta la Transparencia	Un sistema informático	100%	Sistema informático de acceso Web	

EVALUACIÓN DE CONSISTENCIA Y RESULTADOS

ANEXO 8 “RESULTADO DE LAS ACCIONES PARA ATENDER LOS ASPECTOS SUSCEPTIBLES DE MEJORA”
(FORMATO LIBRE)

Nombre del Programa: Fondo de Aportaciones para el Fortalecimiento de las Entidades Federativas (FAFEF)
 Modalidad: I-011
 Dependencia/Entidad: Secretaría de Obras Públicas (SOP) Municipio de Rincón de Romos
 Unidad Responsable: Dirección General de Supervisión de Obras
 Tipo de Evaluación: Consistencia y Resultados
 Año de la Evaluación: 2019 (se evalúa FAFEF 2018)

Aspecto Susceptible de Mejora	Acciones emprendidas	Resultado
Integrar una Carpeta específica donde se incluya toda la información relativa al programa.	Se integró una carpeta con la información relativa al fondo	Mejor control del fondo
Construir una Matriz de Indicadores para Resultados del Programa a Nivel Local.	Se construyó una MIR del Estado	Se mejoró el uso y destino de los recursos del fondo
Elaborar un diagrama de flujo de los componentes y procesos clave del fondo	Se realizó un diagrama de flujo de los componentes y procesos clave del fondo	Se documentaron los procesos del fondo para obtener mejores resultados
Crear un sistema informático, para captura de información de manera mensual que permita ver el avance del programa y dar seguimiento al mismo	Se cuenta con el Sistema de Control de Obra (SISCO) en el cual se registran las obras a realizar y sus avances	Mejor control del fondo y transparencia
Se recomienda elaborar un programa, una Matriz de Indicadores de Resultados, o en su caso un documento con base en la Metodología del Marco Lógico; en el que se permita determinar que los procedimientos para recibir, registrar y dar trámite a las solicitudes de apoyo incluyen elementos de elegibilidad especificados, estandarizados, sistematizados, así como difundidos públicamente	Se creó el Sistema Estatal de Proyectos de Inversión (SEPI), en el cual se registran los proyectos que cada dependencia o municipio solicita realizar, el cual permite una evaluación de cada proyecto y prioridades, así como beneficiarios	Se mejoró la selección de proyectos a través de la evaluación que permite este sistema
Se recomienda elaborar un programa, una Matriz de Indicadores de Resultados, o en su caso un documento con base en la Metodología del Marco Lógico; en el que se permita determinar mecanismos de transparencia y de rendición de cuentas cuyos resultados estén actualizados, sean públicos y se les de difusión	Se tiene establecido el Sistema de Recursos Federales Transferidos (SRFT) mediante el cual se registran cada uno de los proyectos a realizar con recursos del fondo, y sus avances trimestrales. Del cual se desprenden reportes de acceso público a nivel federal lo que motiva la transparencia	Se da cumplimiento normativo y se fomenta la Transparencia

EVALUACIÓN DE CONSISTENCIA Y RESULTADOS

ANEXO 9 “ANÁLISIS DE RECOMENDACIONES NO ATENDIDAS DERIVADAS DE EVALUACIONES EXTERNAS” (FORMATO LIBRE)

No se cuentan con recomendaciones no atendidas.

ASM no atendidos en Evaluación ejercicio 2016
<ul style="list-style-type: none">• Documentar el procedimiento de entrega de apoyos desde la recepción hasta su entrega.
<ul style="list-style-type: none">• Elaborar un instrumento para medir el grado de satisfacción de la población
<ul style="list-style-type: none">• Asimilar una lógica vertical de planeación.
<ul style="list-style-type: none">• Contar con un documento que permita identificar las áreas de enfoque potencial, objetivo y atendido.
<ul style="list-style-type: none">• Realizar el programa presupuestario (Pp) o un documento normativo con base a la metodología de marco lógico (MML). El Pp debe considerar los seis apartados requeridos para transitar de una programación inercial a una programación con base a resultados.
<ul style="list-style-type: none">• Establecer la estrategia de cobertura en la que se defina la población o área de enfoque objetivo a partir de la cual se pueda establecer la población potencial, objetiva y postergada, así como los mecanismos de identificación por parte de los responsables estatales del FAFEF.

EVALUACIÓN DE CONSISTENCIA Y RESULTADOS

ANEXO 10 "EVOLUCIÓN DE LA COBERTURA"

Nombre del Programa: Fondo de Aportaciones para el Fortalecimiento de las Entidades Federativas (FAFEF)
Modalidad: I-011
Dependencia/Entidad: Secretaría de Obras Públicas (SOP) Municipio de Rincón de Romos
Unidad Responsable: Dirección General de Supervisión de Obras
Tipo de Evaluación: Consistencia y Resultados
Año de la Evaluación: 2019 (se evalúa FAFEF 2018)

Tipo de Población	Unidad de Medida	Año 1	Año 2	Año 3	Año ...	2018
P. Potencial	1,184,996	1,184,996	1,184,996	1,184,996	1,184,996	1,184,996
P. Objetivo	1,184,996	1,184,996	1,184,996	1,184,996	1,184,996	1,184,996
P. Atendida	1,184,996	1,184,996	1,184,996	1,184,996	1,184,996	1,184,996
$\frac{P.A. \times 100}{P.O.}$	100%	100%	100%	100%	100%	100%

ANEXO 11 "INFORMACIÓN DE LA POBLACIÓN ATENDIDA"

Nombre del Programa: Fondo de Aportaciones para el Fortalecimiento de las Entidades Federativas (FAFEF)
 Modalidad: I-011
 Dependencia/Entidad: Secretaría de Obras Públicas (SOP) Municipio de Rincón de Romos
 Unidad Responsable: Dirección General de Supervisión de Obras
 Tipo de Evaluación: Consistencia y Resultados
 Año de la Evaluación: 2019 (se evalúa FAFEf 2018)

Clave Estado	Nombre Estado	Clave Municipio	Nombre Municipio	Clave Localidad	Nombre Localidad	Total	Mujeres	Hombres	Infantes 0 - 5 años y 11 meses	Niñas y niños 6 - 12 años y 11 meses	Adolescentes 13 - 17 años y 11 meses	Jóvenes 18 - 29 años y 11 meses	Adultos 30 - 64 años y 11 meses	Adultos mayores > 65 años	Indígenas	No indígenas	Personas con discapacidad
01	Aguascalientes	001	Aguascalientes	0001	Aguascalientes	1,184,996	608,358	576,638	125,589	179,728				89,605	5,660	1,179,336	61,594

EVALUACIÓN DE CONSISTENCIA Y RESULTADOS
ANEXO 12 “DIAGRAMAS DE FLUJO DE LOS COMPONENTES Y PROCESOS CLAVES”

Nombre del Programa: Fondo de Aportaciones para el Fortalecimiento de las Entidades Federativas (FAFEF)
 Modalidad: I-011
 Dependencia/Entidad: Secretaría de Obras Públicas (SOP) Municipio de Rincón de Romos
 Unidad Responsable: Dirección General de Supervisión de Obras
 Tipo de Evaluación: Consistencia y Resultados
 Año de la Evaluación: 2019 (se evalúa FAFE 2018)

Diagrama de Procesos Fondo de Aportaciones para el Fortalecimiento de las Entidades Federativas

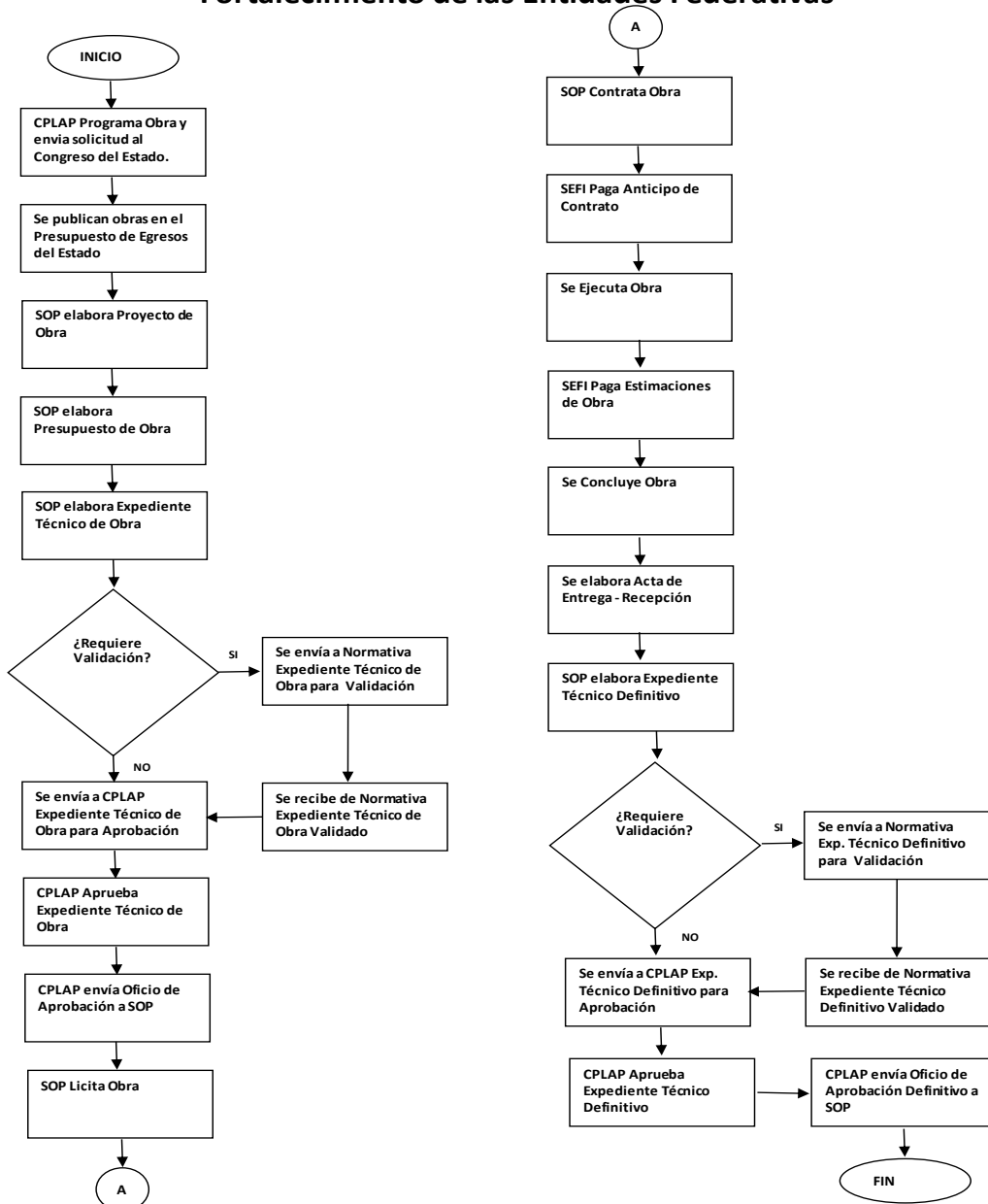

EVALUACIÓN DE CONSISTENCIA Y RESULTADOS
ANEXO 13 “GASTOS DESGLOSADOS DEL PROGRAMA Y CRITERIOS DE CLASIFICACIÓN”

Capítulos de gasto	Concepto		Total	Categoría
1000: Servicios personales	1100	REMUNERACIONES AL PERSONAL DE CARÁCTER PERMANENTE		
	1200	REMUNERACIONES AL PERSONAL DE CARÁCTER TRANSITORIO		
	1300	REMUNERACIONES ADICIONALES Y ESPECIALES		
	1400	SEGURIDAD SOCIAL		
	1500	OTRAS PRESTACIONES SOCIALES Y ECONÓMICAS		
	1600	PREVISIONES		
	1700	PAGO DE ESTÍMULOS A SERVIDORES PÚBLICOS		
	Subtotal de Capítulo 1000		\$ -	
2000: Materiales y suministros	2100	MATERIALES DE ADMINISTRACIÓN, EMISIÓN DE DOCUMENTOS Y ARTÍCULOS OFICIALES		
	2200	ALIMENTOS Y UTENSILIOS		
	2300	MATERIAS PRIMAS Y MATERIALES DE PRODUCCIÓN Y COMERCIALIZACIÓN		
	2400	MATERIALES Y ARTÍCULOS DE CONSTRUCCIÓN Y DE REPARACIÓN		
	2500	PRODUCTOS QUÍMICOS, FARMACEUTICOS Y DE LABORATORIO		
	2600	COMBUSTIBLES, LUBRICANTES Y ADITIVOS		
	2700	VESTUARIO, BLANCOS, PRENDAS DE PROTECCIÓN Y ARTÍCULOS DEPORTIVOS		
	2800	MATERIALES Y SUMINISTROS PARA SEGURIDAD		
2900	HERRAMIENTAS, REFACCIONES Y ACCESORIOS MENORES			
	Subtotal de Capítulo 2000		\$ -	
3000: Servicios generales	3100	SERVICIOS BASICOS		
	3200	SERVICIOS DE ARRENDAMIENTO		
	3300	SERVICIOS PROFESIONALES, CIENTIFICOS, TÉCNICOS Y OTROS SERVICIOS		
	3400	SERVICIOS FINANCIEROS, BANCARIOS Y COMERCIALES		
	3500	SERVICIOS DE INSTALACIÓN, REPARACIÓN, MANTENIMIENTO Y CONSERVACIÓN		
	3600	SERVICIOS DE COMUNICACIÓN SOCIAL		
	3700	SERVICIOS DE TRASLADO Y VIÁTICOS		
	3800	SERVICIOS OFICIALES		
	3900	OTROS SERVICIOS GENERALES		
	Subtotal de Capítulo 3000		\$ -	
4000: Transferencias, asignaciones, subsidios y otras ayudas	4100	TRANSFERENCIAS INTERNAS Y ASIGNACIÓN AL SECTOR PÚBLICO		
	4200	TRANSFERENCIAS AL RESTO DEL SECTOR PÚBLICO		
	4300	SUBSIDIOS Y SUBVENCIONES		
	4400	AYUDAS SOCIALES		
	4500	PENSIONES Y JUBILACIONES		
	4600	TRANSFERENCIAS A FIDEICOMISOS, MANDATOS Y OTROS ANÁLOGOS		
	4700	TRANSFERENCIAS A LA SEGURIDAD SOCIAL		
	4800	DONATIVOS		
	4900	TRANSFERENCIAS AL EXTERIOR		
	Subtotal de Capítulo 4000		\$ -	
5000: Bienes Muebles e Inmuebles	5100	MOBILIARIO Y EQUIPO DE ADMINISTRACIÓN		
	5200	MOBILIARIO Y EQUIPO EDUCACIONAL Y RECREATIVO		
	5300	EQUIPO E INSTRUMENTAL MÉDICO Y DE LABORATORIO		
	5400	VEHÍCULOS Y EQUIPO DE TRANSPORTE		
	5500	EQUIPO DE DEFENSA Y SEGURIDAD		
	5600	MAQUINARIA, OTROS EQUIPOS Y HERRAMIENTAS		
	5700	ACTIVOS BIOLÓGICOS		
	5800	BIENES INMUEBLES		
	5900	ACTIVOS INTANGIBLES		
	Subtotal de Capítulo 5000		\$ -	
6000: Obras Públicas	6100	OBRA PÚBLICA EN BIENES DE DOMINIO PÚBLICO	334,626,000.00	
	6200	OBRA PÚBLICA EN BIENES PROPIOS		
	6300	PROYECTOS PRODUCTIVOS Y ACCIONES DE FOMENTO		
	Subtotal de Capítulo 6000		\$ 334,626,000.00	
Elija por renglón el concepto de gasto del catálogo que despliega en la columna con el mismo nombre. En caso de que una partida no aplique elegir la opción "No Aplica"				
Categoría	Cuantificación	Metodología y criterios para clasificar cada concepto de gasto		
Gastos en operación Directos	No Aplica			
Gastos en operación Indirectos	No Aplica			
Gastos de Mantenimiento	No Aplica			
Gastos de capital	100%	Inversión aplicada en Obra Pública.		

Gasto Total	No Aplica	
Gastos Unitarios	No Aplica	

EVALUACIÓN DE CONSISTENCIA Y RESULTADOS
ANEXO 14 “AVANCE DE LOS INDICADORES RESPECTO DE SUS METAS”

Nombre del Programa: Fondo de Aportaciones para el Fortalecimiento de las Entidades Federativas (FAFEF)
 Modalidad: I-011
 Dependencia/Entidad: Secretaría de Obras Públicas (SOP) Municipio de Rincón de Romos
 Unidad Responsable: Dirección General de Supervisión de Obras
 Tipo de Evaluación: Consistencia y Resultados
 Año de la Evaluación: 2019 (se evalúa FAFEF 2018)

Nivel de Objetivo	Nombre del Indicador	Frecuencia de Medición	Meta (Año evaluado)	Valor alcanzado (Año evaluado)	Avance (%)	Justificación
Fin	Índice de Impacto de Deuda Pública	Anual	0	7.5	7.5	Se realizaron ahorros financieros que se aplicaron al pago de deuda
Propósito	Índice de Fortalecimiento Financiero	Semestral	0	16.6	16.6	Se logró un buen ingreso propio
Propósito	Índice de Impulso al Gasto de Inversión	Semestral	0	11.7	11.7	La inversión final en infraestructura llegó al 11 % de los ingresos del Estado
Componentes	Porcentaje de avance en las metas	Trimestral	100	100	100	Se logró realizar el 100% de lo programado
Actividades	Índice en el Ejercicio de Recursos	Trimestral	100	89.9	89.9	Hubo algunos recursos que no pudieron ejercerse en tiempo y se reintegraron



ENCUESTA DE SATISFACCIÓN DE OBRA PÚBLICA



CALLE: _____ NUMERO: _____

COLONIA O COMUNIDAD: _____

MUNICIPIO: _____

1.- ¿Considera usted que los trabajos realizados fueron de calidad?

() SI () NO () NO SABE

2. - ¿La duración de la Obra fue la indicada?

() SI () NO () NO SABE

3.- ¿Qué impacto tiene la Obra para su Colonia?

() BUENO () REGULAR () MALO

4.- ¿Con las obras públicas que se han hecho la vida en la comunidad...?

() HA MEJORADO () HA EMPEORADO () NO HAY DIFERENCIA () NO SABE

5.- ¿Cuál es su opinión acerca de la manera como el Gobierno del Estado está tratando el tema de Obras Públicas?

() FAVORABLE () DESFAVORABLE

EVALUACIÓN DE CONSISTENCIA Y RESULTADOS

ANEXO 16 “COMPARACIÓN CON LOS RESULTADOS DE LA EVALUACIÓN DE CONSISTENCIA Y RESULTADOS ANTERIOR”

Tema	FAFEF 2018
Diseño del Programa	27
Planeación y Orientación a Resultados	24
Cobertura y Focalización	4
Operación	48
Percepción de la Población Atendida	4
Medición de Resultados	4
Puntaje Final	111

Tema	FAFEF 2018
Diseño del Programa	75.00%
Planeación y Orientación a Resultados	100.00%
Cobertura y Focalización	100.00%
Operación	100.00%
Percepción de la Población Atendida	100.00%
Medición de Resultados	20.00%

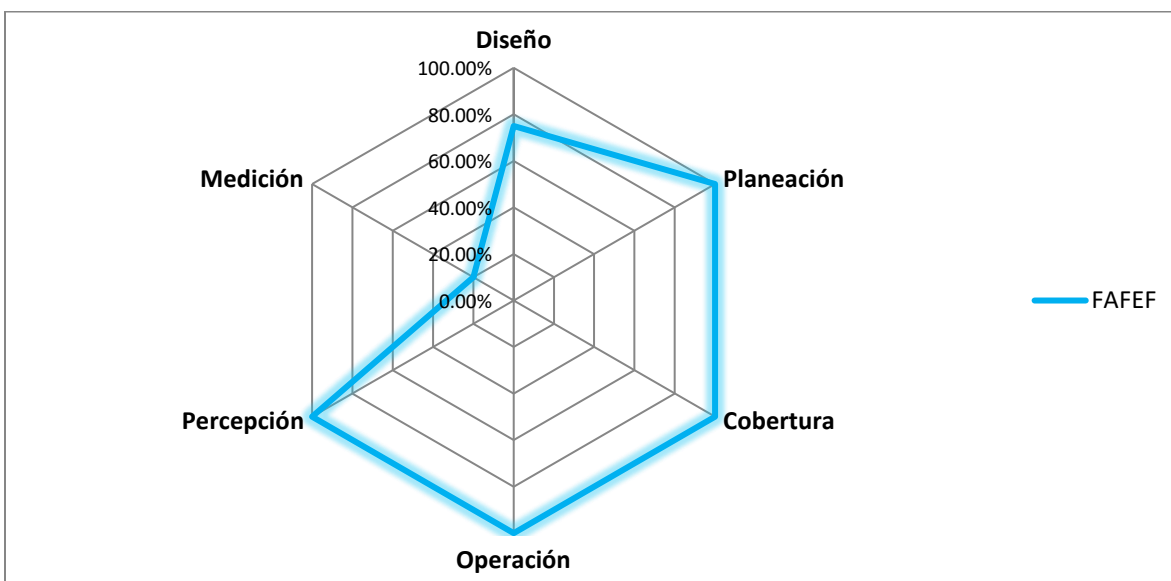

Para el ejercicio fiscal 2018, los 51 reactivos se evaluaron a partir de preguntas específicas de las cuales 34 corresponden a esquema binario con evidencia documental que incluyen cuatro niveles de respuesta definidos para cada pregunta, y 17 se responden con base a un análisis sustentado en evidencia documental que no incluyen niveles de respuesta. Las respuestas –que incluyen niveles de respuesta – pueden alcanzar una sumatoria máxima de 136 puntos.

El puntaje de evaluación se obtiene de las respuestas con un SI y en relación al total de aciertos por tema, a través de una regla de tres. Como ejemplo; Planeación y Orientación a Resultados 24 es a 100%; como 21 es a 87.50%.